NIEUWSBRIEF

16 febr 2022

volle maan in leeuw

isabelle [lambrecht] www.zichtbaar.be
healer psychotherapeut coach
www.levende-gemeenschap.site

INHOUD NIEUWSBRIEF

- Waarom speelt iets in jou?
- zen tarotkaart : transformati
- Onze 3 tools: vrije wil, creativiteit en wilskracht
- volle maan in leeuw
- NEE, homo/ lesbienne een natuurlijk fenomeen?
- transformatie of auratekening
- huis reiniging
- 8 weken angst traject

KRACHTIGE GROEPSHEALING VANOP AFSTAND

Bij volle en nieuwe maan komen krachtige, BELANGRIJKE frequenties vrij. Het zijn energiepoorten.

Deze healing helpt je om je persoonlijke leven uit te lijnen met de kosmische frequenties, waardoor je persoonlijke groei versnelt, omdat je de frequenties beter kan integreren. In het verslag achteraf, krijg je de blokkade waaraan je nu mag werken en advies via het beeld dat ik doorkreeg tijdens de healing. De boodschap van de groepsleden is unaniem dat deze healingen en verslagen zeer stevige handgrepen en steun bieden. De groepshealing op afstand is zeer ondersteunend zowel emotioneel als fysiek. Je hoeft dus niet aanwezig te zijn !

Ontdek hier **hoe krachtig** de werking van deze groepshealingen zijn.

♥ Hallo Isabelle, Ik was heel snel van mn rugpijn af merkte ik na de groepshealing.

♥ Jeetje mina wat treffend is deze sessie alweer... pffff echt zo prachtig maar ook wel beetje eng hoe je de speerpunten in mijn leven van dit moment raakt.... WoW ben er stil van ❤

♥ Isa, ik ben zoblij met de steun van de healingen...het opent je ogen en brengt je helderheid....wat een geschenk

♥ Dank je wel voor het verslag, Dit geeft weer hoe ik steeds de fout in ging. Ik meld me weer graag aan voor de healing want het voelde als of er gewicht van me schouders af viel

Kost 18€ en verslag binnen de 14d. Een **abonnement** kan ook is 7+3 gratis kost 125€

INSCHRIJVEN tot 16 febr om 23.00u, door een email te sturen naar isabelle@zichtbaar.be

Rekening stepisa bvba reknr BE96 9795 9298 0405 met vermelding **van uw naam & datum,** verslag dan 10_12d later.ve

---

DISCLAMER Deze nieuwsbrief bevat zeker schrijffouten. Ik zie ze niet en eerlijk gezeg neem ik ook niet de tijd om ernaar te zoeken.

WIe wil groeien, kijkt daar doorheen en oordeelt niet of het fout of juist is. Pik de essentie en de boodschap op en doe er je voordeel mee want wat ik deel, deel ik van harte

https://www.zichtbaar.be/fouten/

ADVERTEREN VIA DEZE NIEUWSBRIEF

Geef jouw bedrijf een boost en laat anderen kennis met je maken. Wens je hier te adverteren of je workshop te plaatsen kan je meer dan 6000 mensen bereiken. 70€ excl btw

---

Vanaf nu wordt de informatie opgesplits, in deze nieuwsbrief enkel nog informatie over bewustzijn en groeien.
En hier enkel informatie over wetgeving, soeverein zijn en hoe je nee kan zeggen tegen het huidige systeem.

WAAROM SPEELT een THEMA IN JOU?

We leven allemaal vanuit een overlevingsstrategie omdat we in de moederschoot of in onze eerste 11 levensjaren een schok meegemaakt hebben waardoor we ons geisoleerd en machteloos voelden.

Omdat we dit niet konden hanteren speelt dit thema nog steeds in jou, zolang jij het waarom ervan niet in de ogen wil kijken. Zolang we een rol = overlevingsrol spelen, zijn we kwetsbaar en machteloos.

In het artikel van de maan zal je lezen waarom het nu een goeie periode is om het waarom iets in jou blijft spelen, nu in de ogen te kijken.

Als jij worstelt met een vraag: waarom doet hij/zij mij dit aan, waarom overkomt me dit (=doet het leven me dit aan). In dat geval zit jij nog vast in een verhaal dat zich nog steeds in je hoofd afspeelt.

Ik herinner me mijn moment van bevrijding in 2009, op mijn 40tigste. Ik had toen gebroken met mijn vriend. 5,5j kwakkelde onze relatie omdat hij maar niet kon beslissen of ik nu wel of niet de juiste vrouw was voor hem. Dan beslis ik eindelijk voor mezelf om apart te slapen totdat hij een eigen woning gevonden heeft. Ik had ruimte nodig. Maanden drama, bloemen en prachtige brieven maar ik kende dat spelletje ondertussen dus hield voet bij stuk. Ondertussen huilt hij uit bij een collega en 3weken nadat hij verhuisd is verneem ik dat ze een relatie hebben. Ik opgelucht dat ik mij geen zorgen meer moet maken laat hem weten dat hij mij dit wel zelf had mogen laten weten. Hij smeekt om het te mogen uitleggen,er is geen relatie en ik ben de ware en hupsakee ik laat me weer vangen en we starten terug een lat relatie. Waar ik 6 maand later een definitief punt achterzet toen ik bewijs had dat hij een maand na ons (terug) met haar naar bed ging.

Als we jong zijn is het toch zo moeilijk om eerlijk met jezelf te zijn. Ik wist dat hij niet de juiste voor mij was maar de stem van mijn thema (drama) klonk luider dan mijn geweten. Nadat ik er een definitief punt achter gezet had maalde maanden aan een stuk door mijn hoofd: waarom heeft hij mij die leugen/verraad in godsnaam aangedaan. Gelukkig kon ik op een bepaald moment de omslag maken van wijzen naar de buitenwereld naar een kijken wat in mijn binnenwereld speelde.
Ik veranderde mjin vraag in: waarom kon mij dit overkomen. Dus ipv te wijzen naar mijn ex, keek ik naar waarom IK dit MOGELIJK gemaakt had. OOhhh was me dat een bevrijding waarik nu na bijna 13jaar nog steeds van kan genieten als ik eraan denk; Ik had eindelijk het gevoel dat ik de teugels in eigen handen had, dat ik wel degelijk zeggenschap had in mijn leven en dingen kon sturen in mijn leven. Nu 13 jaar later kan ik dit enkel bevestigen.

De omslag in de 40tiger jaren is zo belangrijk, in deze hartchakra 9jarige periode moet je echt de switch kunnen maken van overleven naar leven anders gaat je leven enkel in een neerwaartse spiraal. In deze periode is de uitdaging kiezen voor je ware zelf, ego was in de 30tiger jaren.

Neem je macht, vrijheid en ge**zon**dheid terug door je innerlijke zon terug te laten schijnen. Toen ik de jarenlange donderwolken die mijn innerlijk zon verduisterden liet verdwijnen kon ik eindelijk het overleven achter mij laten en starten met leven.

De antwoorden liggen ALTIJD IN JOU. Heb je een waarom vraag en wijs je naar anderen, maak dan een bocht van 180° en kijk wat jij mogelijk maakt.

De centrale figuur op deze kaart zit op een bloem die gemaakt is van leegte. Symbolen van transformatie houdt hij/zij in de handen.Het zwaard verbonden met je denken dat de illusie kan doorklieven, de slang die zich vernieuwt door zijn huid af te werpen, de gebroken keten van de beperkingen en het yin/yang-symbool dat de dualiteit transcendeert.Een van zijn handen rust in zijn schoot, open en ontvankelijk. De andere reikt omlaag om de mond van een slapend gezicht aan te raken = de stem van de stilte als we volledig in rust verkeren.

Deze kaart geeft aan dat het een goeie tijd is om veel los te laten en je te ontdoen van pijn,verdriet, problemen door hun feitelijkheid te begrijpen, het waarom jij ze een plek in je leven gaf.
Pas als we tot rust komen kan de vervelling/genezing inzetten omdat we dan tot inzicht komen.Het is de onrust die het verhaal in stand houdt en groei remt. Weerstand en zoeken zijn de grootste onrust makers. Als je uit weerstand en uit het zoeken kan dan kan je in alle rust je vraag stellen en het innerlijke antwoord horen.

De transfocard is een unieke tekening, met zieleboodschap en verslag. Door naar je tekening te kijken, terwijl je rustig in en uit ademt, download je de frequenties van de tekening in je veld. De ziel werkt altijd abstract via beelden, zo kan de pure informatie je bereiken, zonder foutief vertaalt of verkracht te worden door je ego.

Je kan je ziel spontaan een boodschap laten geven of je kan een gerichte vraag stellen: wat is mijn taak nu, wat is belangrijk in de komende 6 maand, welke les is nu belangrijk voor mij. Dus geen persoonlijke vragen wel vragen op zieleniveau stellen.

ANGST ONZE 3 TOOLS VRIJE WIL CREATIVITEIT WILSKRACHT

Wat er ook gebeurt in jouw leven, je beschikt altijd over deze 3 tool: vrije wil, creativiteit, wilskracht

VRIJE WIL
Inderdaad wij bepalen zelf waar we ja tegen zeggen. In ons hoofd is onze vrijheid onaantastbaar. Als we ons identificeren met ons fysiek lichaam geven we vrijwillig onze vrijheid op.

CREATIVITEIT
Het leven in de materie is een illussie omdat het hoe we naar iets kijken altijd gekleurd is door het verhaal dat in ons leeft, maw door onze kijk/oordelen die we hebben en als houvast en waarheid aannemen.
Als we durven aannames/ hokjesdenken los te laten, gaan er heel veel nieuwe wegen op en kan jij door creatief te zijn nieuwe mogelijkheden scheppen. Wij mensen zijn oneindig in onze scheppingskracht.

WILSKRACHT
De kracht van je wil is gigantisch. Maar veel mensen geven op en doen geen moeite om de kracht van hun wil te trainen. Wilskracht is als een spier je moet die trainen en onderhouden. Wilskracht heeft een visie nodig of je laat je leven door de buitenwereld of jij maakt zelf actief keuzes.

Als je werkt met deze 3 tools krijg je contact met je hart/geweten. Zonder deze gaat je brein met jou aan de haal en kan je deze niet sturen/onder controle houden. Voel jij je je leven, alsof je op een losgeslagen paard zit dan is het tijd om de teugels stevig in eigen handen te nemen en je bewust te worden van je vrije wil, deze te gebruiken (creatie en creativiteit) en ernaar te handelen (wilskracht)

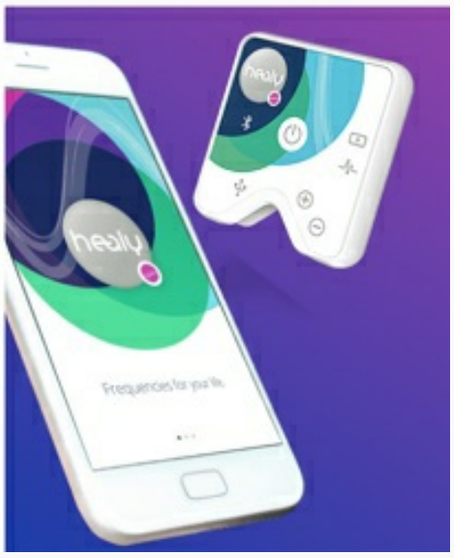

HEALY FREQUENTIE THERAPIE

Ik werk nu al een jaar met de healy en ik moet zeggen dat ik er super tevreden van ben en dat ik die wekelijks gebruik en ook voor mijn kat en straling op mijn huis te neutraliseren.
Elk ding of het nu een orgaan, meridiaan of volledig lichaam heeft een specifieke frequentie. Door de originele frequentie terug toe te voegen nodig je je lichaam uit om terug in balans te komen. Het versnelt je genezingsproces en in 80% geen medicijnen nodig.

Het duurste model kost 4000€ en heeft 20 programma's

Wij hebben er nog 2 op reserve van de oude versie met 38 programma's voor 2995€ . We hebben er nog eentje voor 1850€. van iemand die hem nog nooit gebruikt heeft) Hiermee kan je ook op afstand behandelen, zoals de bachbloesems, Australian bushbloemen, alaskaanse edelsteenelixers, homeopthie, schueslerzouten en vitale stoffen. bescherming tegen straling, je huis ontstralen en healen.....als je interesse hebt mail naar isabelle@zichtbaar.be

Wil je een healy kopen of de andere versies ontdekken dan kan je hier inloggen in de webshop.

VOLLE MAAN IN LEEUW 16 FEBR 2022

Deze volle maan is gekleurd door haar gespannen aspect dat ze maakt met pluto de energie van transformatie en de macht van je ziel. Je kan maar transformeren = een wond omzetten terug in macht als je contact maakt met je diepste angsten, zorgen en geheimen.

Klemtonen liggen sterk op huis 5 + 6 + 7.. Huis 5 is creatieve zelfexpressie vanuit vreugde: 6 is dienstbaarheid en 7 is relaties.
Maan staat volledig geisoleerd in huis 12 tegenover al die planeten. Maan staat voor: binding en emotionele hechting en ook gezondheid omdat je gezondheid afhangt van je gevoel van veilig zijn.

Maan in Leeuw in huis 12: pijnen omdat je niet erkent werd (je kreeg geen voetstuk), pijnen omdat liefdevolle aandacht ontbrak, onzekerheid en hoe je jezelf daarmee overschreeuwd (je overlevingsstrategie). Belangrijk is aarden en plezier maken zodat je gekwetste ego tot rust komt. Je ego minder au serieux nemen helpt. Je bent noch je ego, noch je lichaam, je bent een energetisch wezen.

Pluto is zeer intens in zijn uitwerking dus kan emoties uitvergroten

Daar komt nog bij dat er een sterke beinvloeding is van het samensmelten van Venus en Mars in steenbok van 11 febr tem 12 maart.. HIerdor komt de klemtoon te liggen op hartstochtelijke verlangens die je wil hard maken en maakt daarmee liefdesrelaties tot hoofdthema van deze volle maan. Passie zal eraf druipen en je verlangen naar een intieme relatie zeer sterk maken. De parende oerdrang getemperd door een tedere en sensuele inslag. Romantiek is belangrijk.

Al bij al weer heel wat potentieel voor ons om op aan te sluiten de volgende 14dagen, geniet er met volle teugen van en als je er nog wat extra uit wil halen schrijf je dan in voor de groepshealing waarbij de het energetisch potentieel dieper doorwerkt in je leven en je extra handvaten krijgt via het erslag. Inschrijven tot 16 feb om 23U. De healing gaat door na 23.30u. Inschrijven enkel via isabelle@zichtbaar.be en kost maar 18€ incl verslag of een abonnement 7+3gratis = 125€. Lees hier ervaringen

---

Ik schrijf met plezier en de nieuwsbrieven wil ik zeker gratis houden, ondanks dat ik er minimum 9u - 16u werk aan heb.

Een **gift vanuit het hart** (hoe groot maakt niet uit) wordt **van harte** gewaardeerd.

De gift kan je storten op de belgische rekening van STEPISA BV reknr BE96 9795 9298 0405 met vermelding van uw naam & de tekst: een dankbare gift voor je gratis nieuwsbrief. Of je kan via deze link storten Alle giften zullen aangewend worden voor de projecten van de nieuwe leefgemeenschap: de goddelijke orde.

Hartelijk dank voor de giften die ik mocht ontvangen.

JE GEZONDHEID IN EIGEN HANDEN NEMEN !

Dan ben je met de kennis van de germaanse geneeskunde op het juiste spoor. Ik kocht nu alle modules van Helmut vertaalt door casper & tonie en ik moet zeggen ONGELOOFLIJK MATERIAAL . Ik ken de germaanse iets meer dan 10 jaar maar wat ik hier leer is veel diepgaander dan wat ik al wist. Dokter Hamer wist de essentie en de finesse te ontrafelen en helmut is de enige die van dokter hamer de toestemming kreeg om zijn kennis correct door te geven. Er zijn een paar groepen die de germaanse doorgeven maar die kennis is gebrekkig en daarom wou dokter hamer niet met hen samenwerken. De germaanse geneeskunde valt of staat met de quintesse/natuurlijke finesse. Ontbreekt deze in het doorgeven dan de kennis dan zal het een zwak instrument worden.
. Dokter hamer wist wat hij deed! HIer kan je de basis modules kopen (er zijn er nu al 32 beschikbaar) rechtsboven shop en dan kan je kiezen bundels, mp3, DVD, ebooks. Je krijgt dan ook gratis toegang tot de gratis 2 wekelijkse online seminars waar je je vragen kan stellen.

Wil je enkel proeven en starten met een paar modules (een ebook kost maar 4,9€) en achteraf toch alle bundel kopen met de 20% bundelkorting dan kan je als je via mijn link modules aangekocht hebt deze aankopen in mindering brengen van je bundel aankoop. Dit dien je dan aan te vragen via het contactformulier en naar mij te verwijzen. .

OP de site vind je ook al veel artikels en ervaringsverhalen.
HIer vind je de telegramgroup

NEE HOMO EN LESBIENE IS GEEN NATUURLJK FENOMEEN!

Vorige maand stelde ik deze vraag in de nieuwsbrief en iemand die bekent was met de Germaanse geneeskunde stuurde me een artikel en ondertussen kocht ik alle reeds beschikbare modules van de germaanse geneeskunde. En ik mag zeggen dat een nieuwe wereld openging.

Het klinkt ongelooflijk maar inderdaad dokter hamer bewees Homo, biseksueel, lesbisch, evenals alle andere seksuele "eigenaardigheden" conflicten zijn binnen je territoriumgebied.

De biologische betekenis draait om de rangschikking in de roedel en om ervoor te zorgen dat slechts één de alfa instaat voor de voortplanting. De mens is een alfa als hij/zij vrij is van conflicten IN het territoriale gebied)
Als seksualiteit betrokken is bij een dergelijk conflict in het territoriale gebied, bepaalt dit de toekomstige seksuele geaardheid.. In de modules constellaties binnen het territorum deel 1 & 2 leer je er meer over

Een casestudy:
Een jongen van negen, woont bij zijn alleenstaande moeder. Hij komt onverwacht vroeg thuis en vindt zijn moeder naakt in bed zittend op een vreemde man. Toen de moeder haar zoon in de deur zag, schreeuwde ze en rende een andere kamer in. De naakte vreemdeling lag echter met een erectie in bed en grijnsde naar de jongen.
Deze foto is gebrandmerkt in het brein van de jongens.
Hij leed een territoriaal verliesconflict (moeder van een 9-jarige behoort tot zijn territorium) en het onderwerp seksualiteit met het beeld van de naakte vreemdeling, zou deze jongen nooit kunnen vergeten. Het werd seksuele fixatie voor hem, hij werd homo.

Met de zogenaamde seksuele voorlichting op school berokkent men ook heel veel schade. Voor kinderen onder de 11j is seks een vies ding en roept het enkel conflicten op.. Dat is één van de manieren waarop ze onze volgende generatie zwak maken en om zeep. Ik hoop dat heel veel mensen een verbod opleggen aan school om hun kind deel te laten nemen aan seksuele voorlichting. Laat de schooldirectie een brief ondertekenen waarin ze zich houden aan jouw wilsbeschikking.

AFFIRMATIES helpen je systeem voor te bereiden op de frequentie die je wil

---
De materie /geld is mijn dienaar of de materie/geld staan ten dienste van mij.

Ik ben liefde
---
ik adem en voel god in elke cel
---
ikben ....licht (.... is pauze ts de woorden)

Ikben....god.....de almacht

Ik ben geest, de almacht boven alle materie en lichamen.

Ik weet dat ik de realiteit enkel kan voelen. Ik voel en ik weet.

Ik ben god , de almacht, die onvoorwaardelijke liefde is.

Ik leef en wandel IN god

Ik ben meer dan ik denk en machtiger dan ik aanneem.

Ik geef mezelf de toestemming om vanuit innerlijk licht te leven ipv uit plicht
---
Ik herstel de hemel op aarde.

Een kanaal van licht zijn is mijn geschenk.

VERWRONGEN energie in je huis of plek

Je ziet soms wel van die huizen die bijzonder moeilijk verkopen of een cafe die elk jaar van eigenaar lijkt te veranderen of een huis die elk jaar van eigenaar veranderd of mensen die ziek worden of failliet gaan binnen het jaar na verhuizing.

Lees hieronder wat ik met een huishealing voor jou kan betekenen.

Wij hebben gemerkt dat het gemakkelijker is in huis: het is lichter. En op een of andere manier is het eenvoudiger om in huis rommel te zien, op te ruimen of weg te doen. Het huis is gemakkelijke fysiek schoon te houden. het is eenvoudiger om projecten op te pakken, bv de boom snoeien. en het is eenvoudiger om vanuit je hart je uit te spreken in dit huis. En ik geloof dat het mij helpt – hier. Het is gemakkelijker te voelen en de stroom van opgepakte energie te laten stromen en ruimte te maken voor blije energie. Hoe je beschrijft dat de garage belangrijk is... dat is opmerkelijk en ook je advies om deze zeker wit te schilderen binnenin! Vorig jaar heeft onze zoon de hele garage wit geschilderd.

meer ervaringen lees je hier

Ik werk enkel vanop afstand en heb een grondplan nodig en een door jou met de hand getekende schets van de woning. Ik vraag 250€ en doe een checkup 7 d erna. Bedrijfsgebouwen is prijs of aanvraag en hangt af van meerdere factoren.

Magnesium in tijden van stress en straling kan je goed van pas komen.

- Magnesium speelt een rol in het celdelingsproces. Magnesium draagt bij tot:
- de vermindering van vermoeidheid en moeheid
- beter slapen
- een normaal energieleverend metabolisme
- een normale werking van de spieren
- de instandhouding van normale botten en tanden
- de elektrolytenbalans
- de normale werking van het zenuwstelsel
- een normale eiwitsynthese
- een normale psychologische functie

Een goed opneembare magnesium

Hier vind je een goed magnesium preparaat en ook dit is een goed preparaat en met de **code ISAH334 krijg je 20%** op je gehele bestelling. Dus ipv van 19.90€ kost het je maar 15.92€ Code invullen nadat je de bestelling geplaatst hebt, dan wordt het automatisch afgetrokken. Ik kan voor je kijken welke van de 2 jij nodig heb en daar vraag ik 8€ voor. Stuur me een email naar isabelle@zichtbaar.be

---

Cholesterol natuurlijk verlagen

Enkel te nemen als bloedonderzoek uitwijst dat je een te hoge cholesterol hebt.

Ik heb al van veel mensen vernomen dat ze super tevreden zijn van deze rode rijst capsules en dat hun cholesterol binnen de 3-4 weken een duidelijke normalisatie toont.

Zowel mijn ouders en broer nemen het als de 94-jarige moeder van een vriend en nog een paar kennissen, die ik van dichtbij kon opvolgen. En allen zijn ze vol lof over het resultaat. Hun voedingspatroon is ongewijzigd gebleven.

Je kan ze hieronder bestellen en als je de **code ISAH334** intikt krijg je op je gehele bestelling **20% korting. Code werkt maar NADAT je je adres ingevuld hebt.**

Cholesteril forte **90** capsules voor 39.86€ - 20% = 31.88€
cholesteril gewoon **90** capsules voor 27.66€ - 10% = 22.12€
cholesteril forte **30** capsules voor 14.98€ - 10%= 11?98€

Voor wie tegelijkertijd ook bewust emotioneel wil werken
klik hier

Hartegroet

isabelle lambrecht coach/healer
www. zichtbaar.be

Facebook Twitter Website

Deze e-mail is verstuurd aan {{email}}.• Als u geen nieuwsbrief meer wilt ontvangen, kunt u zich hier afmelden. • U kunt ook uw gegevens inzien en wijzigen. • Voor een goede ontvangst voegt u isabelle@isahealing.eu toe aan uw adresboek.

Laposta